

D.1.1b)05 POHLED OD ZÁPADU A OD VÝCHODU, M 1:100

Obec: Stod [558389]

Katastrální území: Stod [755516]

POHLED OD ZÁPADU

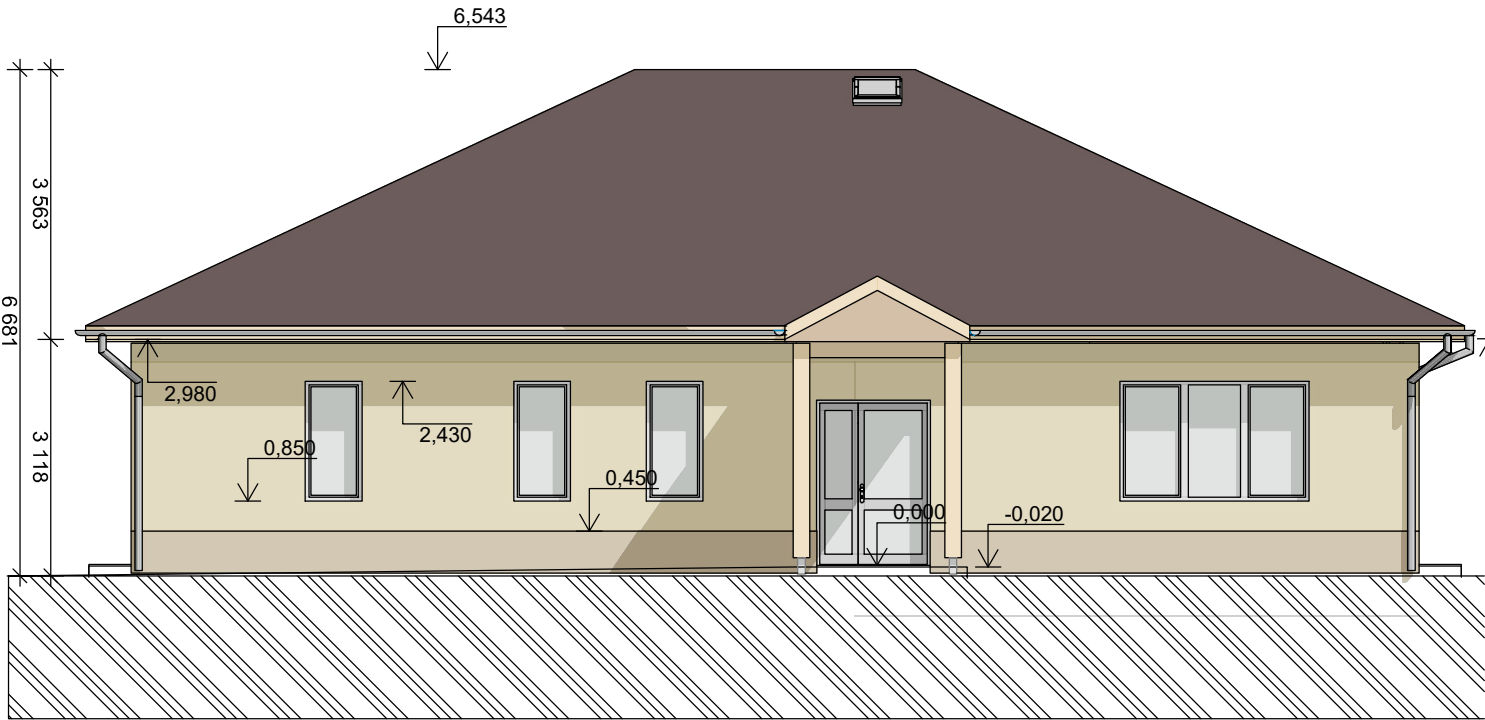

POHLED OD VÝCHODU

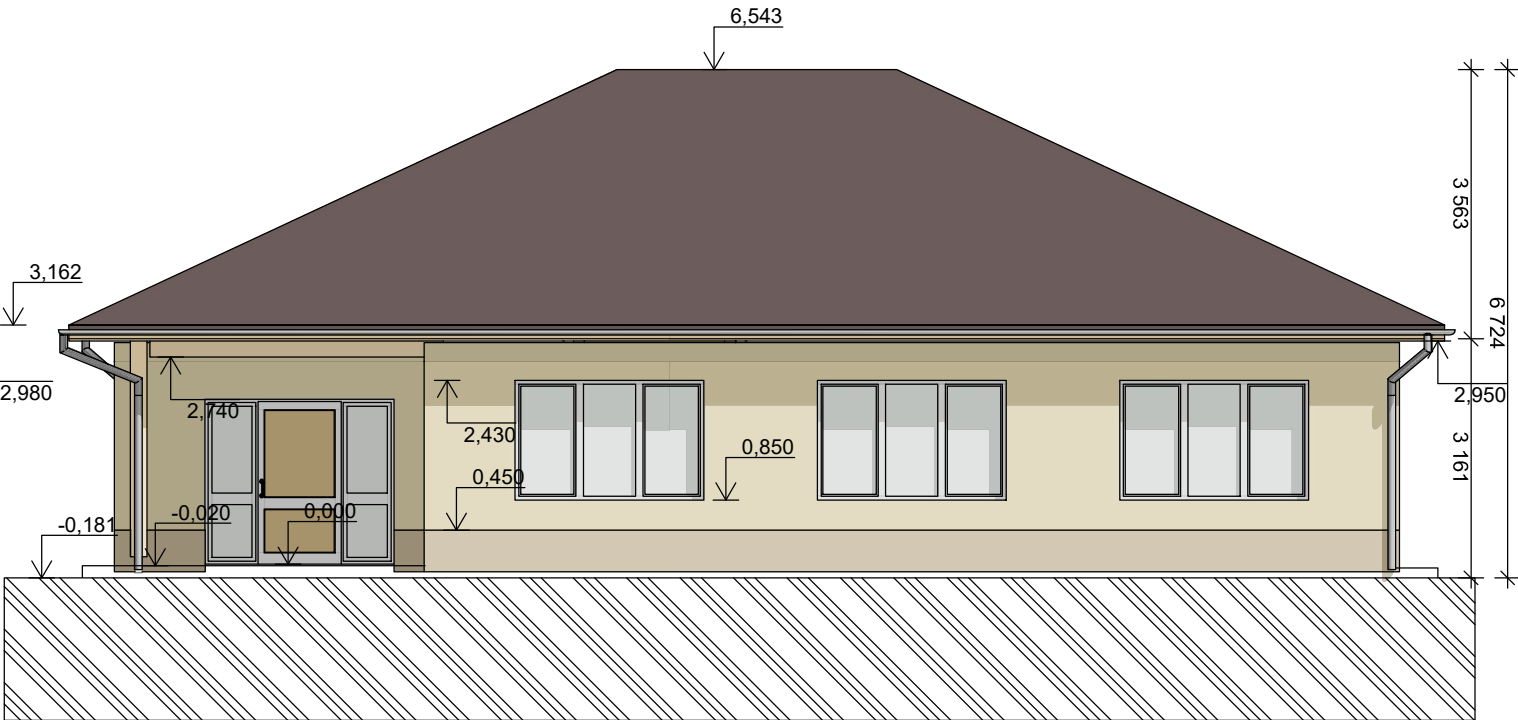

 <div>ATELIER U5 s.r.o. K Zaječskému vrchu 904 Klatovy IV, 339 01 IČ: 263 70 646 tel.: +420 376 322 006 www: http://www.atelier-u5.cz</div>				INVESTOR: Centrum sociálních služeb Stod, příspěvková organizace, Hradecká 907, 333 01 Stod		STUPEŇ PD: DOKUMENTACE	
<input type="checkbox"/> A PRŮVODNÍ ZPRÁVA <input type="checkbox"/> B SOUHRNNÁ TECHNICKÁ ZPRÁVA <input type="checkbox"/> C SITUČNÍ VÝKRESY <input checked="" type="checkbox"/> D DOKUMENTACE OBJEKTŮ A TECHNICKÝCH A TECHNOLOGICKÝCH ZAŘÍZENÍ D.1 DOKUMENTACE STAVEBNÍHO NEBO INŽENÝRSKÉHO OBJEKTU D.1.1 ARCHITECTONICKO-STAVEBNÍ ŘEŠENÍ <input type="checkbox"/> D.1.2 STAVEBNÍ KONSTRUKČNÍ ŘEŠENÍ <input type="checkbox"/> D.1.3 POŽARNÉ BEZPEČNOSTNÍ ŘEŠENÍ <input type="checkbox"/> D.1.4 TECHNICKÁ PROSTŘEDÍ STAVEB D.1.4.a) ZDRAVOTNĚ TECHNICKÉ INSTALACE D.1.4.b) VZT A VYTÁPĚNÍ, CHLAZENÍ, PLYNOVÁ ZAŘÍZENÍ D.1.4.c) MĚŘENÍ A REGULACE D.1.4.d) SILNOPROUDÁ ELEKTROTECHNIKA, ELEKTRONICKÉ KOMUNIKACE <input type="checkbox"/> D.2 DOKUMENTACE TECHNICKÝCH A TECHNOLOGICKÝCH ZAŘÍZENÍ <input type="checkbox"/> E DOKLADOVÁ ČÁST		ZAKÁZKOVÉ ČÍSLO: 22004a		OBSAH:		ČÍSLO SOUPRAVY:	
		KRESLIL: Ing. Aneta BLÁHOVÁ		<div>STAVEBNÍ ÚPRAVY RD – ENERGETICKÉ ÚSPORY č.p. 887, k.ú. STOD</div>			
		VEDOUČÍ PROJEKTANT, KONTROLOVAL: Ing. Ivan ŠILLAR					
		ZODPOVĚDNÝ PROJEKTANT: Ing. Ivan ŠILLAR					
		AUTOR: Ateliér U5 s.r.o.		DATUM: 01/2022		MĚŘÍTKO: 1:100	
		VÝKRES: POHLED OD ZÁPADU A OD VÝCHODU				ČÍSLO VÝKRESU: D.1.1b)05	

DOKUMENTACE JE DUSEVNIM MAJETKEM FIRMY ATELIER U5, S.R.O. A NESMI BYT POUZITA BEZ JEJIHO VEDOMI